

HOSPITAL MATERNO INFANTIL SANTO SOCORRO

PROPUESTA DE INTERVENCIÓN

INTERVENCIÓN HOSPITAL MATERNO
INFANTIL SANTO SOCORRO

ANABELL ABREU PATIÑO

SANTO DOMINGO, DN

EL PROYECTO DE PROPUESTA DE INTERVENCIÓN DEL HOSPITAL MATERNO INFANTIL SANTO SOCORRO, BUSCA ENRIQUECER LA EXPERIENCIA DEL USUARIO. ESTE SE ENCUENTRA EN UBICADO EN CALLE 28 1, CRISTO REY, SANTO DOMINGO, REPÚBLICA DOMINICANA. EL SOLAR MIDE UN POCO MÁS DE 30,000M2.

LA INTERVENCIÓN TIENE COMO PRINCIPAL OBJETIVO, CAUSAR UNA REPERCUSIÓN POSITIVA A NIVEL SOCIAL EN EL PAÍS. BUSCA CREAR UN AMBIENTE AMIGABLE AL MEDIO AMBIENTE Y SOBRE TODO, COMODIDAD PARA EL USUARIO. TIENE 2 ACCESOS FRONTALES: 1 DE SOLO ENTRADA, 1 DE SOLO SALIDA, Y 1 POSTERIOR DE DOBLE VÍA: ENTRADA Y SALIDA.

ESTE CENTRO TRATA MAYORMENTE ENFERMEDADES RESPIRATORIAS Y PSIQUIÁTRICAS, SIN EMBARGO, TRABAJAN CON OTRAS ÁREAS DE LA SALUD.

LOS BLOQUES DE MÁS FÁCIL ACCESO SON EMERGENCIAS, LABORATORIOS, RECEPCIÓN, CONSULTORIOS Y DIAGNÓSTICO. ADICIONAL A ESTOS, ESTAN LOS BLOQUES DE ÁREAS ADMINISTRATIVAS, PSIQUIATRIA, INTERNAMIENTO Y CIRUGÍA, SERVICIOS Y ANEXOS, QUE ESTÁN COMPUESTOS POR EL BLOQUE DE DESECHOS, MORGUE, CASETA DE VACUNACIÓN, CASETA DE PLANTA, CASETA DE BOMBA DE AGUA, Y CASETA DE TRANSFORMADORES.

EMERGENCIA: ÁREA DE RECEPCIÓN Y CAJA, TRIAJE, SALA DE ESPERA, CONSULTORIO, CURAS Y OBSERVACIONES, OFICINAS, DEPÓSITOS, BAÑOS, ENTRE OTRAS ÁREAS.

LABORATORIOS: ÁREA DE FARMACIA, SALA DE ESPERA, TOMA DE MUESTRA, LABORATORIO HEMATOLOGÍA, LABORATORIO BACILOSCOPIA, LABORATORIO GENERAL, OFICINA, DEPÓSITOS, BAÑO.

RECEPCIÓN: AMPLIO ESPACIO QUE SIRVE DE RECIBIDOR A DISTINTAS ÁREAS DEL HOSPITAL.

DIAGNÓSTICO: RECEPCIÓN, SALA DE ESPERA, TOMOGRAFÍA, SONOGRAFÍA, RESONANCIA MAGNÉTICA, ARCHIVO DE RESULTADOS, BAÑO, ENTRE OTRAS ÁREAS.

ÁREAS ADMINISTRATIVAS: RECEPCIÓN, ADMINISTRACIÓN, INFORMÁTICA, COMPRAS Y VENTAS, RECURSOS HUMANOS, CONTABILIDAD, OFICINA DIRECTOR, ARCHIVOS SALA DE REUNIONES, SALÓN DE CONFERENCIAS, BAÑOS, ENTRE OTRAS ÁREAS.

PSIQUIATRIA: RECEPCIÓN, ÁREA ADMINISTRATIVA, ESTACIÓN DE ENFERMERÍA, BAÑO PARA ADMINISTRACIÓN Y ENFERMEROS, HABITACIONES PACIENTES CON BAÑO Y CLOSET.

INTERNAMIENTO Y CIRUGÍA: RECEPCIÓN, ESTACIÓN DE ENFERMEROS, BAÑO DE ENFERMERÍA, DEPÓSITO, HABITACIONES PACIENTES CON BAÑO Y CLOSET, SALA DE MÉDICOS, ESTERILIZACIÓN, SALA DE CIRUGÍA, SALA DE PARTOS, INCUBADORAS, POST-QUIRÚRGICO, UNIDAD DE TRATAMIENTOS INTENSIVOS, SALIDAS DE EMERGENCIA.

SERVICIOS: OFICINA, COCINA FRÍA, COCINA CALIENTE, ALMACÉN, COMEDOR, LAVANDERÍA.

TIENE 2 ESTACIONAMIENTOS, UNO FRONTAL Y UNO POSTERIOR PARA SERVICIOS. TIENE MÁS DE 40 PARQUEOS QUE INCLUYEN, PARQUEOS PARA INVALIDOS, VEHÍCULOS REGULARES, MOTORES, BICICLETAS, CAMIONES Y AMBULANCIAS.

EN LAS ÁREAS VERDES, LAS CUALES SE VEN COMPLEMENTADAS CON PLAZAS, PREDOMINAN ÁRBOLES NATIVOS DEL PAÍS DE GRANDES Y PEQUEÑOS FOLLAJES Y DISTINTOS TIPOS DE PALMAS Y ARBUSTOS, EVITANDO SIEMPRE, VEGETACIÓN CON FUERTES AROMAS PARA EVITAR ALERGIAS.

EXISTE UNA BUENA RELACION INTERIOR-EXTERIOR Y CUENTA CON AMPLIOS ESPACIOS SOCIALES Y CÓMODA CIRCULACIÓN PARA BRINDARLE UNA EXPERIENCIA MEMORABLE AL USUARIO. LA EDIFICACIÓN ESTA COMPUESTA POR MUROS DE HORMIGÓN Y GRANDES VENTANALES CREANDO UNA CONEXIÓN VISUAL ENTRE LA NATURALEZA Y LO EDIFICABLE. SE UTILIZA UN SISTEMA CONSTRUCTIVO DE DOBLE FACHADA DE UN TIPO DE TEJIDO EN ONDAS DE MADERA, CON PLANOS HORIZONTALES Y VERTICALES CON LA INTENCIÓN DE GENERAR UNA ESPECIE DE MÁSCARA CON UN FLUJO DE AIRE Y, AL MISMO TIEMPO, AYUDAR A QUE LA FUERTE LUZ DEL SOL NO DE DIRECTAMENTE A LA FACHADA, CALENTANDO EL INTERIOR. LA MISMA UTILIZA UNA PALETA DE COLORES AMIGABLE Y AGRADABLES A LA VISTA PARA SU USUARIO PROTAGONISTA, LOS MÁS JÓVENES, Y A LA VEZ, PARA TODO TIPO DE VISITANTES. ENTRE ESTOS, TONOS PASTELES QUE INCLUYEN EL AZUL CIELO, NARANJA PÁLIDO, AMARILLO SUAVE, VERDE MANZANA, ROSA Y LILA. TAMBIÉN INCLUYE EL BLANCO Y EL TONO NATURAL DE LA MADERA.

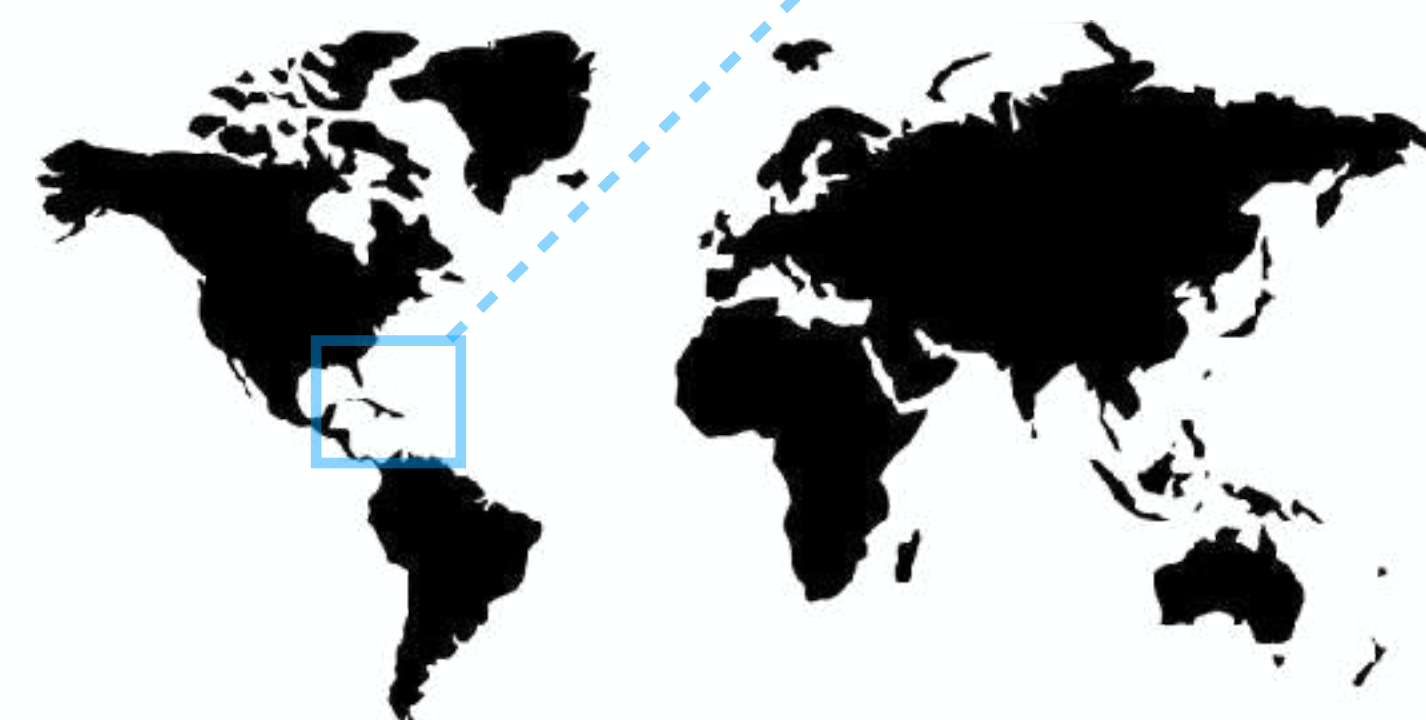

MAPAMUNDI:
EL CARIBE



SANTO DOMINGO,
REPÚBLICA DOMINICANA



CIRCUNSCRIPCIÓN 2,
DISTRITO NACIONAL

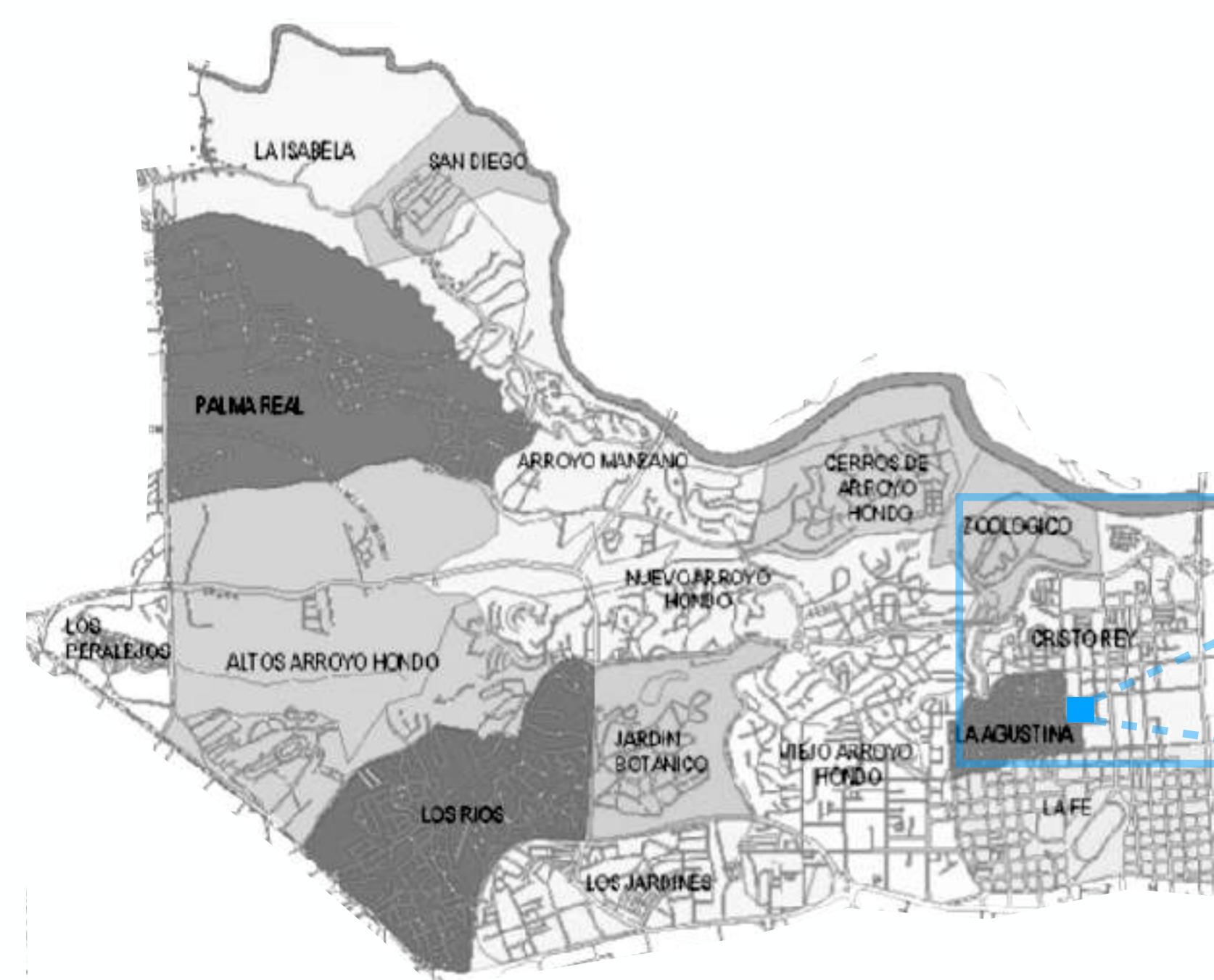

CRISTO REY, LA AGUSTINA,
SANTO DOMINGO



CALLE 28 1, CRISTO REY
SANTO DOMINGO, DN
REPÚBLICA DOMINICANA



PROPUESTA: VISTA FRONTAL AÉREA DEL HOSPITAL



CAPÍTULO I



PROYECTO DE INTERVENCIÓN:
HOSPITAL MATERNO INFANTIL
SANTO SOCORRO

POR
ANABELL ABREU PATIÑO

PLANTA DE CONTEXTO
EXISTENTE (ORIGINAL)

ESC 1:600



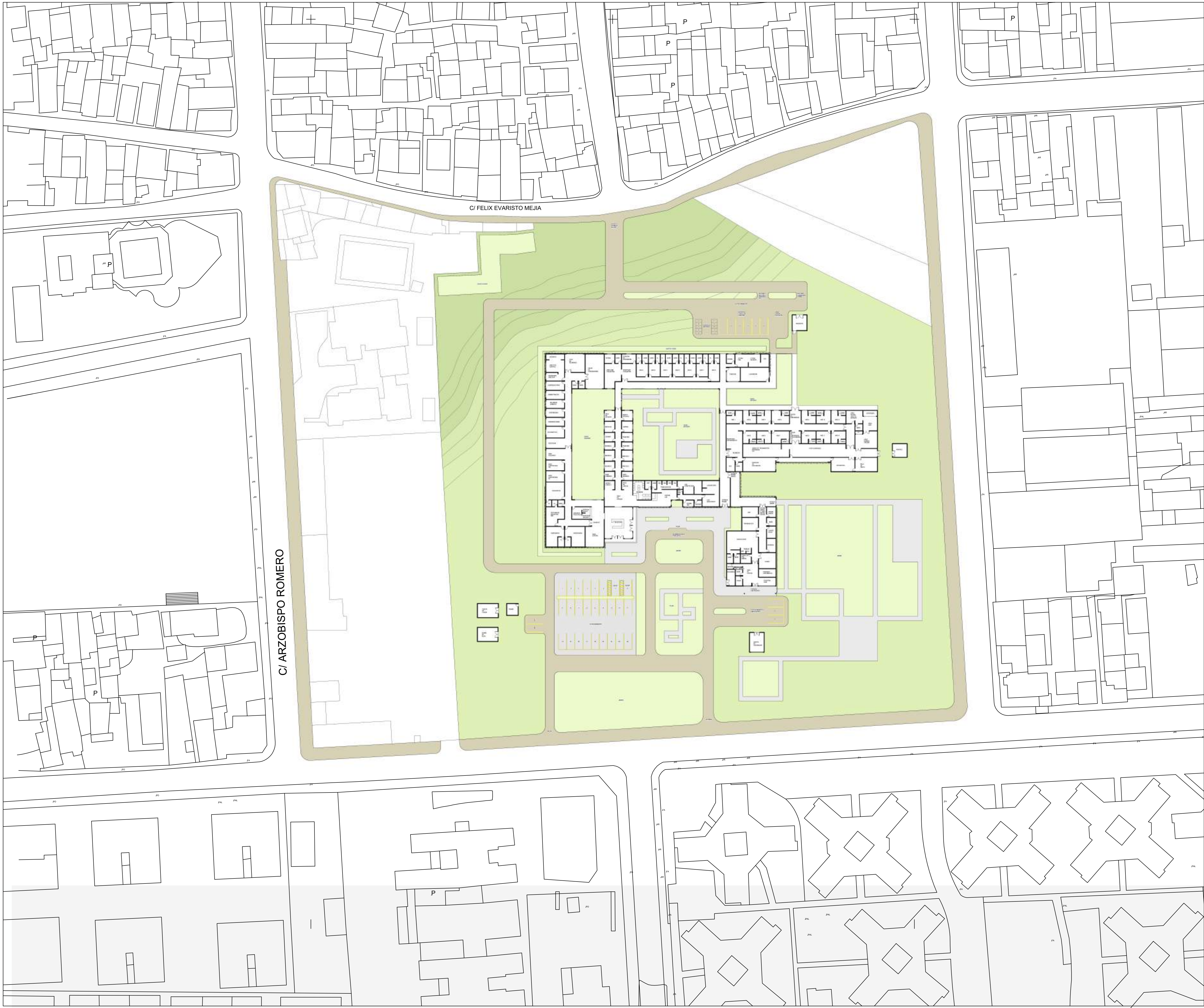

PROYECTO DE INTERVENCIÓN:
HOSPITAL MATERNO INFANTIL
SANTO SOCORRO

POR
ANABELL ABREU PATIÑO

PLANTA DE CONTEXTO
PROPUESTA

ESC 1:600





MASTER PLAN GENERAL

PROYECTO DE INTERVENCIÓN:
HOSPITAL MATERNO INFANTIL
SANTO SOCORRO

POR
ANABELL ABREU PATIÑO

MASTER PLAN GENERAL

ESC 1:250





PLAN DE PAISAJISMO

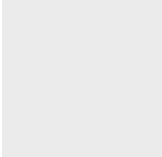

PLAZAS



VÍAS VEHICULARES/ACERAS



ESTACIONAMIENTOS



VEGETACIÓN



PAISAJE BLANDO - VERDE

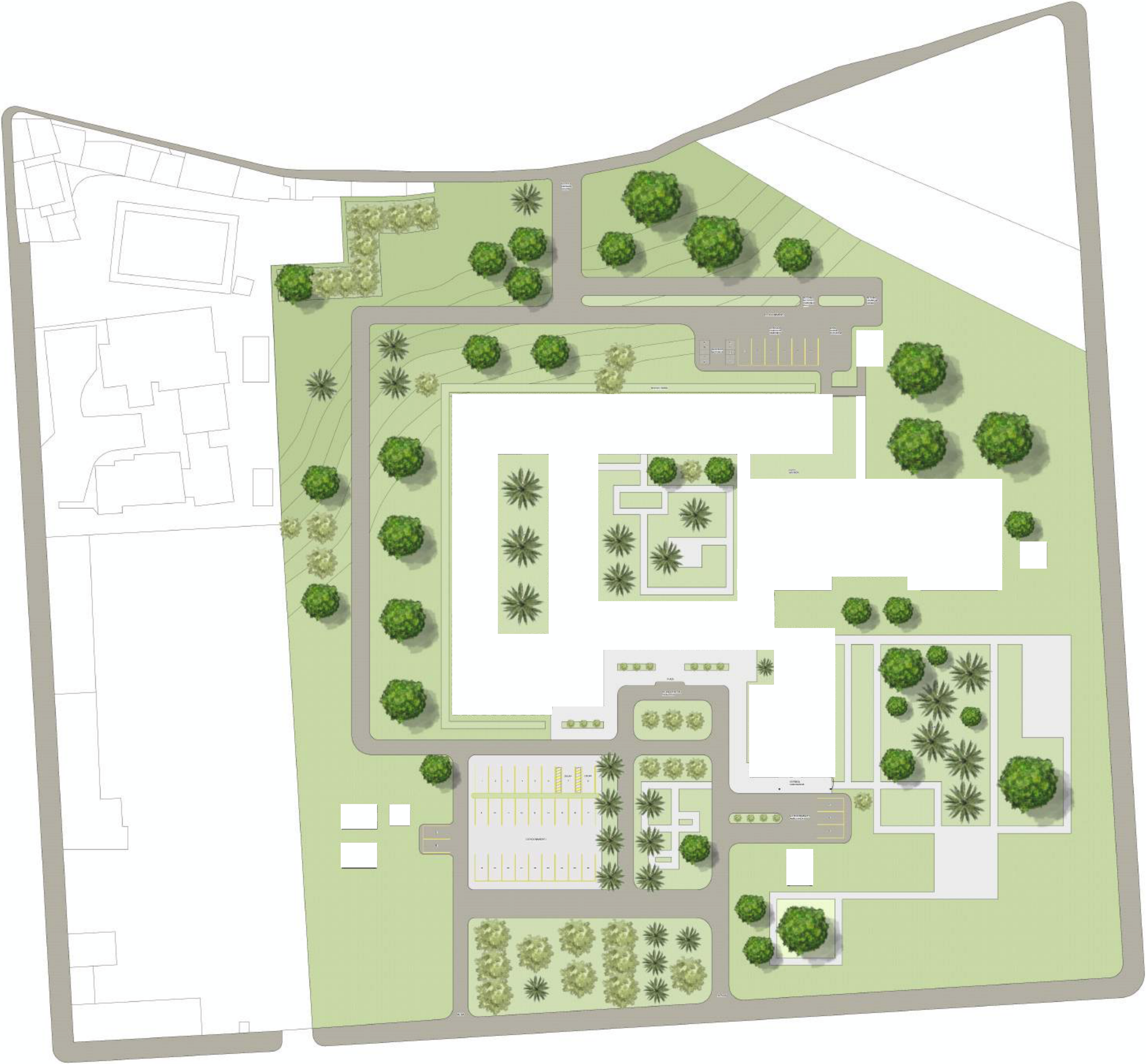

PROGRAMA DE ÁREAS TRIDIMENSIONAL

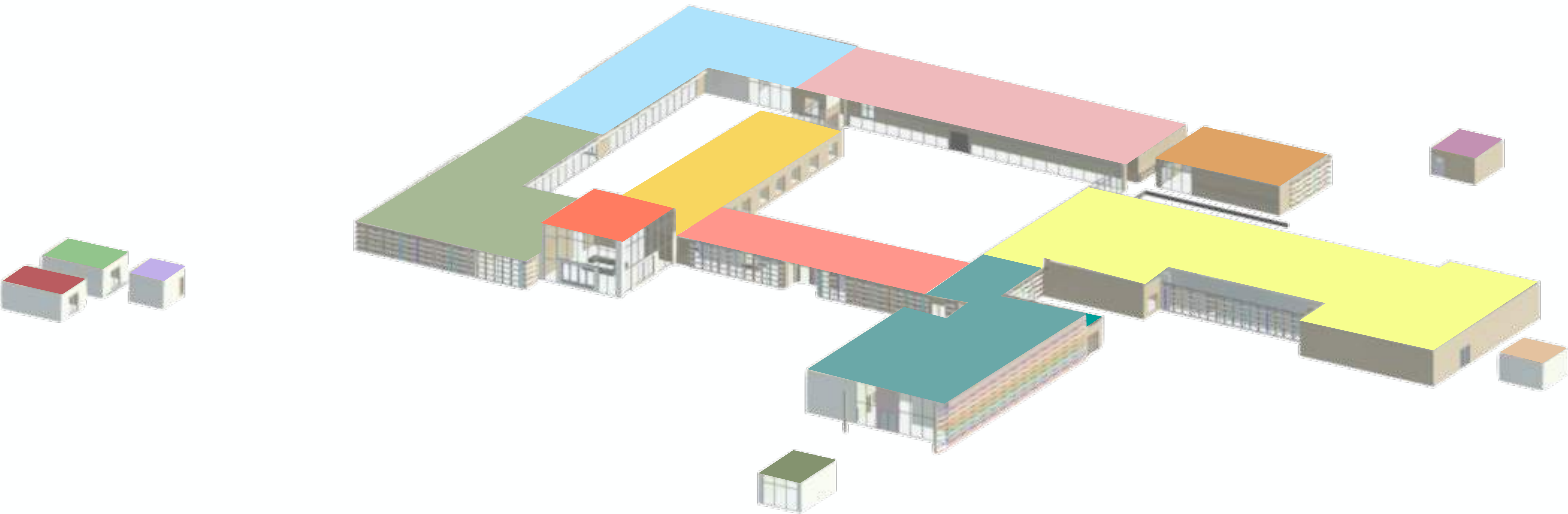

- ÁREAS ADMINISTRATIVAS
- ÁREA DE DIAGNÓTICO
- RECEPCIÓN
- CONSULTORIOS
- BLOQUE DE PSIQUIATRÍA

- BLOQUE DE SERVICIOS
- ÁREA DE INTERNAMIENTO Y CIRUGÍA
- EMERGENCIA
- BLOQUE DE DESECHOS
- MORGUE

- CASETA DE VACUNACIÓN
- CASETA DE PLANTA
- CASETA DE TRANSFORMADORES
- CASETA DE BOMBA DE AGUA



PROYECTO DE INTERVENCIÓN:
HOSPITAL MATERNO INFANTIL
SANTO SOCORRO

POR
ANABELL ABREU PATIÑO

PROGRAMA DE ÁREAS
TRIDIMENSIONAL



PROPUESTA:
PLANTA DE TECHOS Y PAISAJE



CAPÍTULO II

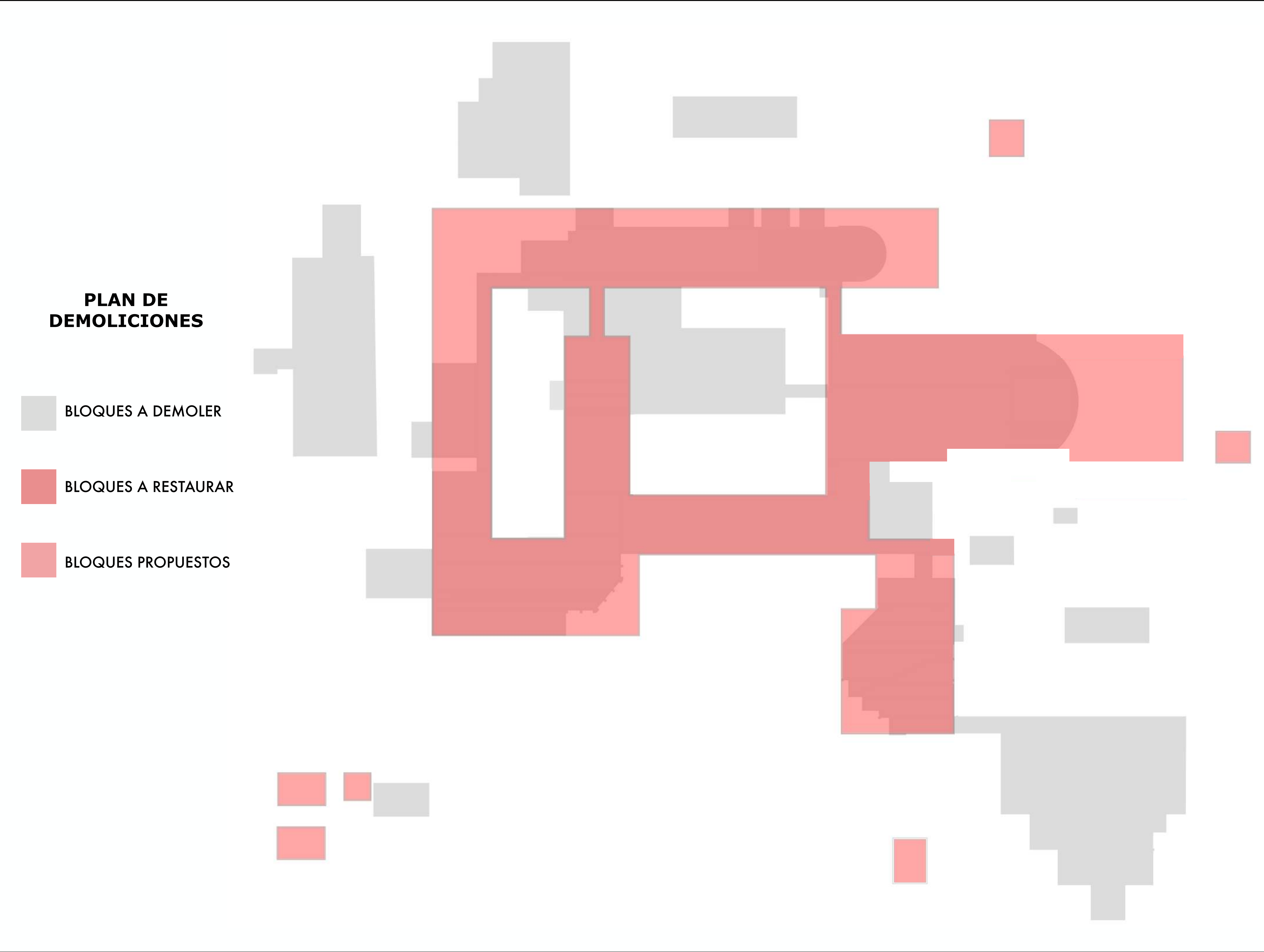

<div><div></div><div>PROYECTO</div><div>INTERVENCIÓN SANTO SOCORRO</div></div>	
PROYECTO DE INTERVENCIÓN: HOSPITAL MATERNO INFANTIL SANTO SOCORRO	
POR ANABELL ABREU PATIÑO	
ESQUEMA PLAN DE DEMOLICIONES	
ESC 1:250	
<div><div></div></div>	
PÁGINA DOCUMENTO 15	NÚMERO DE PLANO A07

PROYECTO DE INTERVENCIÓN:
HOSPITAL MATERNO INFANTIL
SANTO SOCORRO

POR
ANABELL ABREU PATIÑO

PLANTA ARQUITECTÓNICA
GENERAL

ESC 1:250



PLANTA ARQUITECTÓNICA GENERAL



ELEVACIÓN SUR



ELEVACIÓN NORTE



ELEVACIÓN ESTE



ELEVACIÓN OESTE

PROYECTO DE INTERVENCIÓN:
HOSPITAL MATERNO INFANTIL
SANTO SOCORRO

POR
ANABELL ABREU PATIÑO

ELEVACIONES

ESC 1:200

PALETA DE COLORES UTILIZADA EN LA FACHADA



TIPO DE FACHADA A

ELEMENTOS DE MADERA HORIZONTALES

OTROS COLORES UTILIZADOS

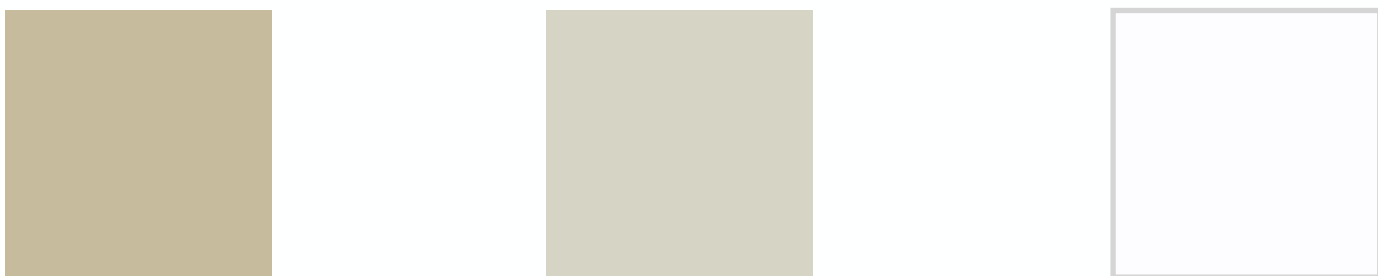

TIPO DE FACHADA B

ELEMENTOS DE MADERA HORIZONTALES Y VERTICALES

TODOS LOS PLANOS
QUE CONFORMAN LA
FACHADA, TIENEN UNA
FORMA ONDULADA
QUE CONFORMA SU
ESTRUCTURA

MUROS DE HORMIGÓN

PIEZA METÁLICA
PARA SOSTENER
LA FACHADA AL
MURO

MADERA
AL
NATURAL
O PINTADAS

MARCO DE MADERA





CAPÍTULO III



ELEVACIÓN OESTE



SECCIÓN E-E'

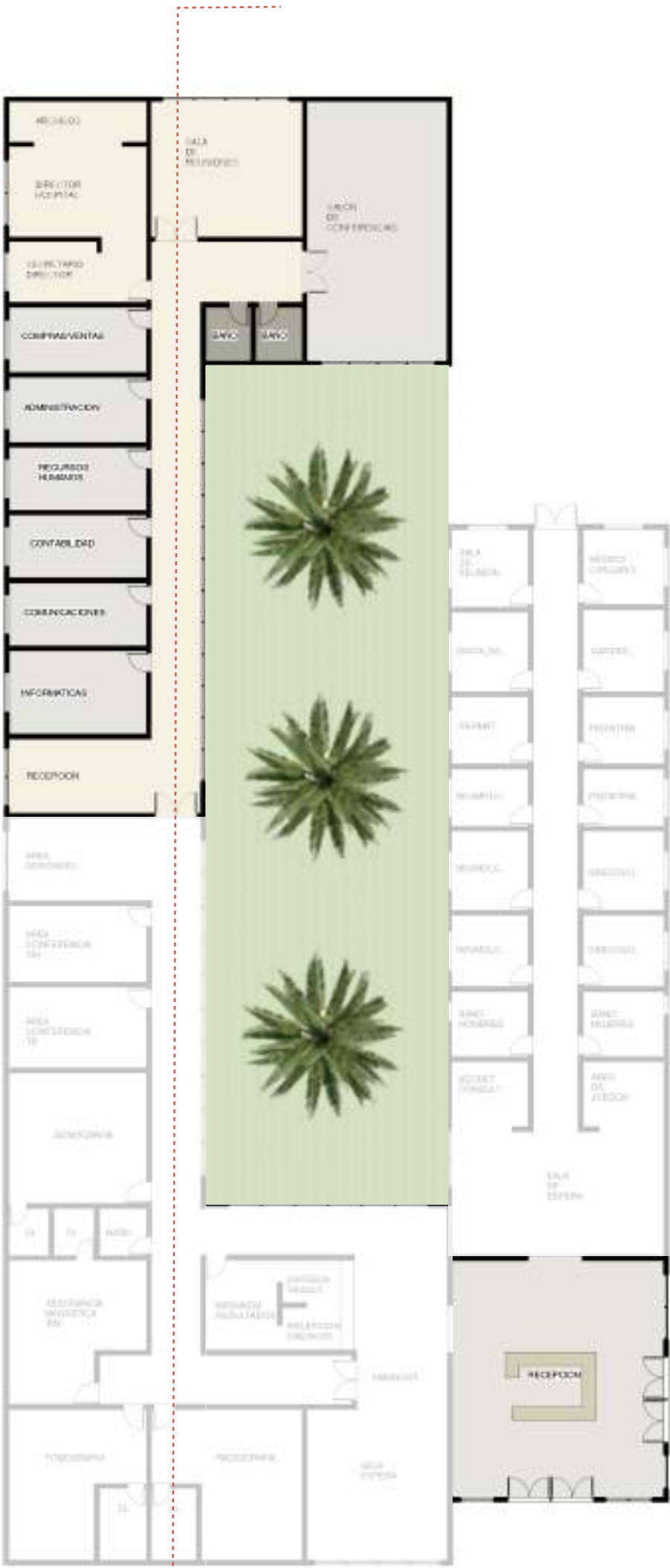

PLANTA ARQUITECTÓNICA
RECEPCIÓN Y ÁREAS
ADMINISTRATIVAS

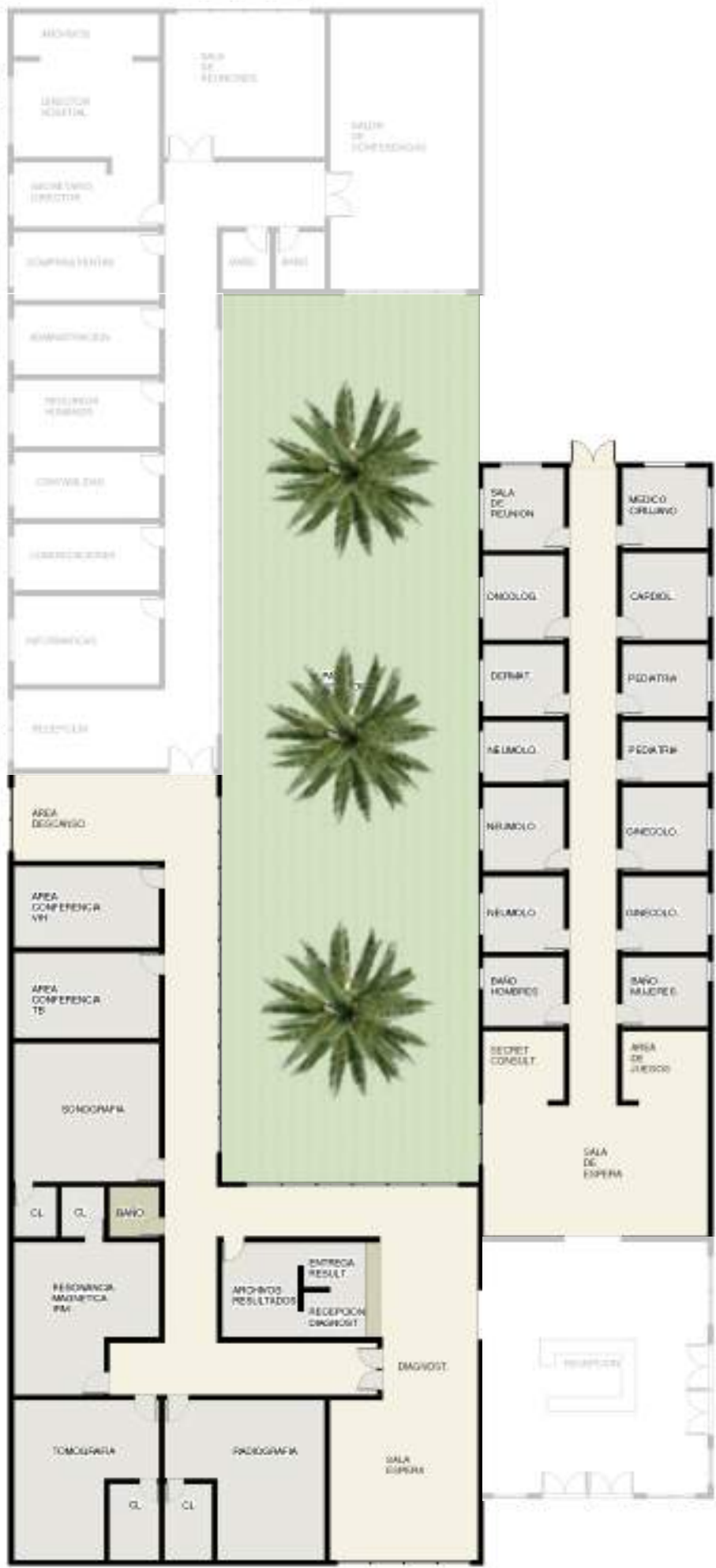

PLANTA ARQUITECTÓNICA
DIAGNÓSTICA Y CONSULTORIOS



ELEVACIÓN FRONTAL



SECCIÓN F-F'



PLANTA ARQUITECTÓNICA
ÁREA DE LABORATORIOS



ELEVACIÓN FRONTAL



SECCIÓN G-G'



PLANTA ARQUITECTÓNICA
ÁREA DE QUIRÓFANO



PERSPECTIVA ÁREA
DE EMERGENCIA



PROPUESTA:
ACERCAMIENTO - VISTA HACIA FACHADAS FRONTAL Y ESTE

PERSPECTIVA ÁREA
DE EMERGENCIA

PROPUESTA:
VISTA HACIA FACHADAS FRONTAL Y ESTE



PERSPECTIVA ÁREA
DE EMERGENCIA



PROPUESTA:
VISTA HACIA FACHADAS FRONTAL Y OESTE

An abstract geometric design featuring a solid black horizontal rectangle on the left, a vertical black line extending from its right side, and a horizontal black line intersecting the vertical line. The intersection forms a small square frame.

CAPÍTULO IV

PERSPECTIVAS ADICIONALES



PROPUESTA:
VISTA HACIA BLOQUES DE DIAGNÓSTICO, RECEPCIÓN & LABORATORIOS



PROPUESTA:
VISTA DE RECIBIDOR & RETIRO DE PASAJEROS



PROPUESTA:
VISTA DE PATIO FRONTAL CON DIRECCIÓN AL ÁREA DE EMERGENCIAS



PROPUESTA:
VISTA AÉREA HACIA EMERGENCIA, BLOQUE DE VACUNACIÓN Y PATIO ESTE



PROPUESTA:
VISTA HACIA PATIO INTERIOR ESTE Y BLOQUE DE SERVICIOS



PROPUESTA:
VISTA FACHADA FRONTAL BLOQUE DE INTERNAMIENTO Y CIRUGÍA



PROPUESTA:
VISTA AÉREA DESDE FACHADA OESTE